



NALBANTOĞLU®

batu® VANA

Mart 2022

Çözüm Ortağınız

1978 - ∞



batusan

batu®



NALBANTOĞLU®

İÇİNDEKİLER

DEĞERLİ DOSTLAR

1978 Yılında Türk Sanayisine kalitesiyle hizmet için yola çıkan “**BATU**” Armatürleri; **43.** Yılında tecrübesi ve kalitesiyle sektöründe lider firmalardan biri olmaktan gurur duymaktadır.

Hizmet ve Kalite yolculuğuna Buhar Kapanı (Kondenstop) imalatıyla başlayan **BATUSAN**; 1988 Yılına gelindiğinde küresel vana imalatına da başlayarak hizmet alanını genişletmiştir. Bugün fiyat listemizde de görüldüğü gibi, siz değerli müşterilerimize daha iyi hizmet verebilmek için **API 6D** Normu **DBB** küresel vana ile **PIG** alıcı ve atıcı küresel vanalarıda bünyesine katarak ürün yelpazesini daha da geliştirmiştir.

Bugün 2000'e yakın Armatür çeşidiyle Türk Sanayisinden başka; Almanya, Bulgaristan, Sırbistan, Polonya, Hırvatistan, Bosna-Hersek, Yunanistan, Lübnan, Suudi Arabistan, Rusya, İran, Mısır, Yemen, Afganistan, Avusturya, K.K.T.C., Ukrayna, Fransa, Cezair, Fas, Tunus, Gabon ve bunun gibi ülkelere ürünlerini gururla ihraç eden **BATUSAN**, sektörde her zaman ilkleri başaran bir firma olmuştur.

Bundan sonraki çalışmalarında da; güçlü ve tecrübeli organizasyon yapısı; ürün ve hizmetlerindeki kalitesiyle siz değerli müşterilerinin isteklerine ve ihtiyaçlarına cevap vermeye devam edecektir.

BATUSAN daha nice **43.** yıllarda sizlerle birlikte olmaktan gurur duyacaktır.

Saygılarımızla;

Burak TÜREMEN

Yön. Krl. Bşk. Yrd.
Sistem-Endüstri ve
İşletme Mühendisi - MBA

BURAK TİPİ MONOBLOK KÜRESEL VANALAR	SAYFA - 1
DOĞALGAZ KÜRESEL VANALAR	SAYFA - 2
API 6D NORMU KÜRESEL VANALAR & AKTUATÖR	SAYFA - 3
PN 10 / 16 KÜRESEL VANALAR	SAYFA - 4
PN 25 / 40 KÜRESEL VANALAR	SAYFA - 5
PN 40 SOKETLİ VE KAYNAK AĞIZLI KÜRESEL VANALAR	SAYFA - 5
METAL KÖRÜKLÜ GLOB VANALAR	SAYFA - 6
GLOB VANALAR	SAYFA - 6
ÇEK VANALAR	SAYFA - 7-8
PİSLİK TUTUCULAR	SAYFA - 8
ŞAMANDIRALI BUHAR KAPANI(KONDENSTOP)	SAYFA - 9
TERMODİNAMİK BUHAR KAPANI (KONDENSTOP)	SAYFA - 9
AKIŞ GÖSTERGELERİ	SAYFA - 10
PN250 SINIFI İĞNELİ VANALAR	SAYFA - 11
KAUÇUK KONPANSATÖRLER	SAYFA - 11
PN 16/40 PASLANMAZ KÜRESEL VANALAR (3PARÇALI)	SAYFA - 12
CEKETLİ MONOBLOK KÜRESEL VANALAR	SAYFA - 12
CEKETLİ KÜRESEL VANALAR	SAYFA - 13
3 YOLLU “L TİPİ” CEKETLİ KÜRESEL VANALAR	SAYFA - 13
3 YOLLU “L TİPİ” KÜRESEL VANALAR	SAYFA - 14
3 YOLLU “L TİPİ” KÜRESEL VANALAR (PASLANMAZ ÇELİK)	SAYFA - 14
3 YOLLU “T TİPİ” KÜRESEL VANALAR	SAYFA - 15
PNÖMATİK AKTUATÖRLÜ MONOBLOK KÜRESEL VANALAR	SAYFA - 16
TEK ETKİLİ PNÖMATİK AKTUATÖRLÜ KÜRESEL VANALAR	SAYFA - 17
ÇİFT ETKİLİ PNÖMATİK AKTUATÖRLÜ KÜRESEL VANALAR	SAYFA - 18
BATU ARMATÜRLERİ YEDEK PARÇALARI	SAYFA - 19
SERTİFİKALAR	SAYFA - 20-21



BOYUTLAR	: DIN 15 / 150 - BS 6755 (ISO 10497)
BAĞLANTILAR	: DIN 2545 - 2635 (EN 1092 - 1) ASME B 16.5
ÇALIŞMA SICAKLIĞI	: -29° C / +180° C
SIZDIRMAZLIK ELEMANLARI	: Teflon (PTFE), Burgman, Viton O - Ring
GÖVDE	: ASTM A 105 Dövme Çelik AISI 304 / 316 Paslanmaz Çelik
KÜRE	: 1.4086 / 1.4301 / 1.4401

TİP : BBTKV - FS
(Karbon Çelik / Paslanmaz Çelik)

DN 15 - DN 150
Tam Geçişli



PN 40		KARBON ÇELİK	
DN	Ölçü	TL / Adet	
DN 15	1/2"	730 TL	
DN 20	3/4"	856 TL	
DN 25	1"	928 TL	
DN 32	1 1/4"	1.180 TL	
DN 40	1 1/2"	1.501 TL	
DN 50	2"	1.885 TL	
DN 65	2 1/2"	2.719 TL	
DN 80	3"	4.450 TL	
DN 100	4"	6.368 TL	
DN 125	5"	13.121 TL	
DN 150	6"	19.880 TL	
DN 200	8"	33.652 TL	

PN 40		PASLANMAZ ÇELİK	
DN	Ölçü	AISI 304 \$ / Adet	AISI 316 \$ / Adet
DN 15	1/2"		
DN 20	3/4"		
DN 25	1"		
DN 32	1 1/4"		
DN 40	1 1/2"		
DN 50	2"		
DN 65	2 1/2"		
DN 80	3"		
DN 100	4"		
DN 125	5"		
DN 150	6"		

FİYAT SORUNUZ



ANSI CLASS 150		KARBON ÇELİK	AISI 304	AISI 316
Ölçü		TL / Adet	\$ / Adet	\$ / Adet
DN 15	1/2"			
DN 20	3/4"			
DN 25	1"			
DN 32	1 1/4"			
DN 40	1 1/2"			
DN 50	2"			
DN 65	2 1/2"			
DN 80	3"			
DN 100	4"			
DN 125	5"			
DN 150	6"			

FİYAT SORUNUZ

ANSI CLASS 300		KARBON ÇELİK	AISI 304	AISI 316
Ölçü		TL / Adet	\$ / Adet	\$ / Adet
DN 15	1/2"			
DN 20	3/4"			
DN 25	1"			
DN 32	1 1/4"			
DN 40	1 1/2"			
DN 50	2"			
DN 65	2 1/2"			
DN 80	3"			
DN 100	4"			
DN 125	5"			
DN 150	6"			

FİYAT SORUNUZ

**BOYUTLAR
BAĞLANTILAR**

**ÇALIŞMA SICAKLIĞI
KULLANIM ALANLARI ÖRNEKLER**

**SIZDIRMAZLIK ELEMANLARI
GÖVDE**

KÜRE

TS 9809 / TS EN 331 (TS EN 558-1)
DIN 2533 - 2545 (EN 1092 - 1 ve 2)
DIN 2999'a göre standart Boru Dişli 10226-1
-29° C / + 180°
Doğalgaz, LPG-LNG, Fuel-Oil Basıncılı Hava
ve Diğer Gazlar vb...
Teflon (PTFE), Viton O-Ring
ASTM A 216 WCB Hassas Çelik Döküm
GGG 40.3 Sfero Döküm
1.4086 / 1.4301 / 1.4401

**TİP : BDKV - FL/DI
(Karbon Çelik / Sfero Döküm)**

**DN 15 - DN 250
R1/2" - R2"**
Redüksiyon Geçişli / Tam Geçişli



CE 0036

FIRE SAFE

ATEX



PN 40	KARBON ÇELİK		
	FLANŞLI Ölçü	RED. GEÇ. TL / Adet	TAM. GEÇ. TL / Adet
DN 15	1/2"	-	1.038 TL
DN 20	3/4"	1.131 TL	1.166 TL
DN 25	1"	1.228 TL	1.310 TL
DN 32	1 1/4"	1.591 TL	1.746 TL
DN 40	1 1/2"	2.026 TL	2.204 TL
DN 50	2"	2.785 TL	3.056 TL
DN 65	2 1/2"	3.483 TL	3.758 TL
DN 80	3"	5.125 TL	5.856 TL
DN 100	4"	7.813 TL	8.193 TL
DN 125	5"	11.771 TL	12.249 TL
DN 150	6"	19.503 TL	21.562 TL
DN 200	8"	33.445 TL	36.901 TL
DN 250	10"	60.776 TL	-
DN 300	12"	-	-

MOP 5-20 PN 16/25/40	SFERO DÖKÜM			
	FLANŞLI Ölçü	RED. GEÇ. TL / Adet	TAM. GEÇ. TL / Adet	
MOP 5-20	DN 15	1/2"	-	602 TL
	DN 20	3/4"	705 TL	743 TL
	DN 25	1"	806 TL	854 TL
	DN 32	1 1/4"	1.060 TL	1.136 TL
	DN 40	1 1/2"	1.207 TL	1.296 TL
PN 16/40	DN 50	2"	1.549 TL	1.631 TL
	DN 65	2 1/2"	2.087 TL	2.189 TL
	DN 80	3"	2.983 TL	3.107 TL
PN 16/25	DN 100	4"	4.082 TL	4.272 TL
	DN 125	5"	6.681 TL	7.229 TL
	DN 150	6"	10.696 TL	12.195 TL
	DN 200	8"	18.861 TL	21.555 TL
	DN 250	10"	34.696 TL	-
DN 300	12"	-	-	



PN 40	KARBON ÇELİK		
	Dişli Ölçü	RED. GEÇ. TL / Adet	TAM. GEÇ. TL / Adet
DN 15	1/2"	-	620 TL
DN 20	3/4"	739 TL	769 TL
DN 25	1"	887 TL	979 TL
DN 32	1 1/4"	1.068 TL	1.195 TL
DN 40	1 1/2"	1.416 TL	1.580 TL
DN 50	2"	1.993 TL	2.300 TL

MOP 5-20	SFERO DÖKÜM	
	Dişli Ölçü	TAM. GEÇ. TL / Adet
DN 15	1/2"	414 TL
DN 20	3/4"	461 TL
DN 25	1"	559 TL
DN 32	1 1/4"	792 TL
DN 40	1 1/2"	933 TL
DN 50	2"	1.233 TL



BOYUTLAR
BAĞLANTILAR
ÇALIŞMA SICAKLIĞI
KULLANIM ALANLARI ÖRNEKLER

SIZDIRMAZLIK ELEMANLARI
GÖVDE
KÜRE

DN 15 / 300 ASME B 16.10
ASME B 16.5
-29° C / +180° C
Petrol Ürünleri, Doğalgaz, LPG-LNG,
Fuel-Oil Hava ve Diğer Gazlar vb...
Teflon (PTFE), Viton O-Ring
ASTM A 216 WCB /ASTM A 105
1.4086 / 1.4301 / 1.4401/ ASTM A 105 ENP

TİP : BKV
(ASTM A 216 WCB /ASTM A105)

DN 15 - DN 300 R1/2" - R12"
Tam Geçişli



6D - 0995

EAC

CE 0036

ATEX

FIRE SAFE



ANSI CLASS

FLANŞLI TAM GEÇİŞLİ

ANSI CLASS	Ölçü	PARÇALI GÖVDE	FULL WELDED
150			
300			
600			
900			
		A 105 Floating	A 105 Trunnion
		WCB 216 Floating	WCB 216 Trunnion
DN 50	2"		
DN 65	2½"		
DN 80	3"		
DN 100	4"		
DN 125	5"		
DN 150	6"		
DN 200	8"		
DN 250	10"		
DN 300	12"		

FİYAT SORUNUZ

HEAVY DUTY & GAS OİL OVER AKTUATÖR

Model	€ / Adet	Model	€ / Adet
THDA-A-0063-DA		THDA-A-0063-SR-S01	
THDA-A-0080-DA		THDA-A-0080-SR-S02	
THDA-A-0100-DA		THDA-A-0100-SR-S03	
THDA-A-0125-DA		THDA-A-0125-SR-S03	
THDA-B-0100-DA		THDA-B-0100-SR-S04	
THDA-B-0125-DA		THDA-B-0125-SR-S05	
THDA-B-0150-DA		THDA-B-0150-SR-S06	
THDA-B-0200-DA		THDA-B-0200-SR-S07	
THDA-B-0250-DA		THDA-B-0250-SR-S08	

FİYAT SORUNUZ

FİYAT SORUNUZ



ANSI CLASS

DBB KÜRESEL VANA
FLANŞLI & DIŞLI

ANSI CLASS	Ölçü	Class 150	Class 300	Class 600	Class 900
150					
300					
600					
900					
		€ / Adet	€ / Adet	€ / Adet	€ / Adet
DN 50	2"				
DN 65	2½"				
DN 80	3"				
DN 100	4"				
DN 125	5"				
DN 150	6"				
DN 200	8"				
DN 250	10"				
DN 300	12"				

FİYAT SORUNUZ

ANSI CLASS

PIG ALICI & ATICI
KÜRESEL VANA

ANSI CLASS	Ölçü	Class 150	Class 300	Class 600	Class 900
150					
300					
600					
900					
		€ / Adet	€ / Adet	€ / Adet	€ / Adet
DN 50	2"				
DN 65	2½"				
DN 80	3"				
DN 100	4"				
DN 125	5"				
DN 150	6"				
DN 200	8"				
DN 250	10"				
DN 300	12"				

FİYAT SORUNUZ

BOYUTLAR

BAĞLANTILAR

ÇALIŞMA SICAKLIĞI

KULLANIM ALANLARI ÖRNEKLER

SIZDIRMAZLIK ELEMANLARI

GÖVDE

KÜRE

DN 15 / 200; DIN 3202-F1 F4 / TS 3148

DN 125/200; DIN 3202-F5 (TS EN 558-1)

DIN 2531 - 2532 - 2533 (EN 1092-2)

-10° C / +180° C

Su, Sıcak Su, Buhar, Basıncılı Hava, Fuel-Oil.

Teflon (PTFE), Viton O-Ring

GG 25 / GGG-40.3

1.4086 / 6' ve üzeri 1. 0144 Krom kaplı

TİP : BKV - FL

(Pik Döküm)

DN 15 - DN 200

Tam Geçişli



PİK DÖKÜM

PN 10 / 16	FLANŞLI Ölçü	TAM. GEÇ. TL / Adet
DN 15	1/2"	-
DN 20	3/4"	-
DN 25	1"	-
DN 32	1 1/4"	-
DN 40	1 1/2"	-
DN 50	2"	1.069 TL
DN 65	2 1/2"	1.312 TL
DN 80	3"	1.786 TL
DN 100	4"	2.351 TL
DN 125	5"	5.204 TL
DN 150	6"	8.591 TL
DN 200	8"	16.706 TL
DN 250	10"	-
DN 300	12"	-

SFERO DÖKÜM

PN 16	FLANŞLI Ölçü	TAM. GEÇ. TL / Adet
DN 15	1/2"	-
DN 20	3/4"	-
DN 25	1"	-
DN 32	1 1/4"	-
DN 40	1 1/2"	-
DN 50	2"	1.455 TL
DN 65	2 1/2"	1.596 TL
DN 80	3"	2.275 TL
DN 100	4"	3.018 TL
DN 125	5"	6.588 TL
DN 150	6"	11.426 TL
DN 200	8"	21.294 TL
DN 250	10"	-
DN 300	12"	-



SEYİVE GÖSTERGE VANASI



PİK DÖKÜM

PN 16	FLANŞLI Ölçü	TAM. GEÇ. TL / Adet
DN 15	1/2"	561 TL
DN 20	3/4"	638 TL
DN 25	1"	742 TL
DN 32	1 1/4"	911 TL
DN 40	1 1/2"	1.081 TL
DN 50	2"	1.425 TL
DN 65	2 1/2"	1.878 TL
DN 80	3"	2.716 TL
DN 100	4"	3.668 TL
DN 125	5"	6.535 TL
DN 150	6"	11.083 TL
DN 200	8"	19.089 TL
DN 250	10"	-
DN 300	12"	-

PİK DÖKÜM

PN 16	FLANŞLI Ölçü	TAM. GEÇ. TL / Adet
DN 15	1/2"	-
DN 20	3/4"	908 TL
DN 25	1"	-
DN 32	1 1/4"	-
DN 40	1 1/2"	-
DN 50	2"	-



BOYUTLAR

BAĞLANTILAR ÇALIŞMA SICAKLIĞI KULLANIM ALANLARI ÖRNEKLER

SIZDIRMAZLIK ELEMANLARI GÖVDE

KÜRE

TS 3148 (EN 558-1)
DIN 2533 - 2545 (TS EN 1092 -1 ve 2)
DIN 2999'a standart Boru Dişli (EN 10226-1)
-29° C / +180° C
Su, Sıcak Su, Buhar, Basıncı Hava
ve Yanıcı Olmayan Gazlar vb..
Teflon (PTFE), Viton O-Ring
ASTM A 216 WCB Hassas Çelik Döküm
GGG 40.3 Sfero Döküm
1.4086 / 1.4301 / 1.4401

TİP : BKV - FL/DI
(Karbon Çelik/ Sfero Döküm)

DN 15 - DN 300
R1/2" - R4"
Tam Geçişli

EAC
EAC

TUV
CE 0036

TUV
ISO 9001



PN 40	KARBON ÇELİK		
	TAM GEÇİŞLİ Ölçü	FLANŞLI TL / Adet	DIŞLI TL / Adet
DN 15	1/2"	1.038 TL	620 TL
DN 20	3/4"	1.166 TL	769 TL
DN 25	1"	1.310 TL	979 TL
DN 32	1 1/4"	1.746 TL	1.195 TL
DN 40	1 1/2"	2.204 TL	1.580 TL
DN 50	2"	3.056 TL	2.300 TL
DN 65	2 1/2"	3.758 TL	3.057 TL
DN 80	3"	5.612 TL	4.262 TL
DN 100	4"	8.193 TL	6.316 TL
DN 125	5"	12.249 TL	
DN 150	6"	21.562 TL	
DN 200	8"	36.901 TL	
DN 250	10"	67.793 TL	

**NOT : Flanş bağlantıları PN 16 ve
PN 40 olabilmektedir.**

PN 25/40	SFERO DÖKÜM		
	TAM GEÇİŞLİ Ölçü	FLANŞLI TL / Adet	DIŞLI TL / Adet
DN 15	1/2"	602 TL	414 TL
DN 20	3/4"	743 TL	461 TL
DN 25	1"	854 TL	559 TL
DN 32	1 1/4"	1.136 TL	792 TL
DN 40	1 1/2"	1.296 TL	933 TL
DN 50	2"	1.631 TL	1.233 TL
DN 65	2 1/2"	2.189 TL	1.754 TL
DN 80	3"	3.107 TL	2.707 TL
DN 100	4"	4.272 TL	4.026 TL
DN 125	5"	7.229 TL	
DN 150	6"	12.195 TL	
DN 200	8"	21.555 TL	
DN 250	10"	-	

PN 40 SOKETLİ VE KAYNAK AĞIZLI KÜRESEL VANA

BOYUTLAR

BAĞLANTILAR ÇALIŞMA SICAKLIĞI KULLANIM ALANLARI ÖRNEKLER

SIZDIRMAZLIK ELEMANLARI GÖVDE KÜRE

TS EN 12982 / ASME B 16.10
ASME B 16.11 / ASME B 16.25
-29° C / +180° C
Su, Sıcak Su, Buhar, Basıncı Hava,
Fuel-Oil.ve Yanıcı olmayan gazlar
Teflon (PTFE), Viton O-Ring
ASTM A 216 WCB, 1.4301,1.4401
1. 4086 / 1.4301 / 1.4401

TİP : BKV - FL/DI
(Karbon Çelik/ Sfero Döküm)

DN 15 - DN 100
R1/2" - R4" / Tam Geçişli

EAC
EAC

TUV
CE 0036

TUV
ISO 9001



PN 40	KARBON ÇELİK	
	Ölçü	TL / Adet
DN 15	1/2"	781 TL
DN 20	3/4"	899 TL
DN 25	1"	1.128 TL
DN 32	1 1/4"	1.437 TL
DN 40	1 1/2"	1.894 TL
DN 50	2"	2.749 TL
DN 65	2 1/2"	3.670 TL
DN 80	3"	5.107 TL
DN 100	4"	7.583 TL

PN 40	PASLANMAZ ÇELİK		
	Ölçü	AISI 304 \$ / Adet	AISI 316 \$ / Adet
DN 15	1/2"		
DN 20	3/4"		
DN 25	1"		
DN 32	1 1/4"		
DN 40	1 1/2"		
DN 50	2"		
DN 65	2 1/2"		
DN 80	3"		
DN 100	4"		

**FIYAT
SORUNUZ**

BOYUTLAR
BAĞLANTILAR
ÇALIŞMA SICAKLIĞI
GÖVDE
KLAPE
KÖRÜK

DN 15 / 200; DIN 3202-F1 (TS EN 558-1)
DIN 2533 - 2545 (EN 1092-2)
DIN 2401'e Göre
GG 25 Pik Döküm
1.4021 Paslanmaz Çelik
AISI 304 Paslanmaz Çelik

TİP : BMGV (Pik Döküm)

DN 15 - DN 200



PN 16	FLANŞLI Ölçü		PİK DÖKÜM TL / Adet
	DN 15	1/2"	1.685 TL
DN 20	3/4"	1.755 TL	
DN 25	1"	1.972 TL	
DN 32	1¼"	2.215 TL	
DN 40	1½"	2.432 TL	
DN 50	2"	2.823 TL	
DN 65	2½"	4.690 TL	
DN 80	3"	5.429 TL	
DN 100	4"	7.600 TL	
DN 125	5"	11.205 TL	
DN 150	6"	14.245 TL	
DN 200	8"	26.493 TL	
DN 250	10"	-	
DN 300	12"	-	

GLOB VANALAR

BOYUTLAR
BAĞLANTILAR
ÇALIŞMA SICAKLIĞI
GÖVDE
KLAPE

DN 15 / 200; DIN 3202-F1 F4 (TS EN 558-1)
DIN 2533 - 2545 (EN 1092-2)
DIN 2401'e Göre
GG 25 Pik Döküm
1.4021 Paslanmaz Çelik

TİP : BGV (Pik Döküm)

DN 15 - DN 200



PN 16	FLANŞLI Ölçü		PİK DÖKÜM TL / Adet
	DN 15	1/2"	979 TL
DN 20	3/4"	1.061 TL	
DN 25	1"	1.161 TL	
DN 32	1¼"	1.389 TL	
DN 40	1½"	1.789 TL	
DN 50	2"	2.175 TL	
DN 65	2½"	2.949 TL	
DN 80	3"	3.913 TL	
DN 100	4"	5.308 TL	
DN 125	5"	9.161 TL	
DN 150	6"	10.893 TL	
DN 200	8"	18.594 TL	
DN 250	10"	-	
DN 300	12"	-	

BOYUTLAR	:	DIN 3202 F1 (TS EN 558-1)
BAĞLANTILAR	:	PN 16; DIN 2533 (EN 1092-2) PN 40; DIN2545 (EN 1092-1)
ÇALIŞMA SICAKLIĞI	:	-29° C/ +180° C
SIZDIRMAZLIK ELEMANLARI	:	Teflon (PTFE)
GÖVDE	:	Karbon Çelik, AISI 304
KÜRE	:	AISI 304

TİP : BÇV - FL/DI
(Karbon Çelik / Paslanmaz Çelik)

DN 15 - DN 200 - R1/2" - R4"



CE 0036

ISO 9001



KARBON ÇELİK

PN 16	Ölçü	PN 16 FLANŞLI TL / Adet	PN 40 FLANŞLI TL / Adet	PN 16/40 DIŞLI TL / Adet
DN 15	1/2"	-	1.032 TL	877 TL
DN 20	3/4"	-	1.120 TL	951 TL
DN 25	1"	-	1.253 TL	1.091 TL
DN 32	1 1/4"	-	1.692 TL	1.383 TL
DN 40	1 1/2"	-	2.006 TL	1.692 TL
DN 50	2"	-	2.754 TL	2.153 TL
DN 65	2 1/2"	3.377 TL	3.701 TL	3.021 TL
DN 80	3"	4.848 TL	5.012 TL	4.495 TL
DN 100	4"	6.691 TL	7.459 TL	6.305 TL
DN 125	5"	10.186 TL	11.128 TL	-
DN 150	6"	18.534 TL	21.465 TL	-
DN 200	8"	35.890 TL	38.115 TL	-

AISI 304 PASLANMAZ ÇELİK

PN 16	Ölçü	FLANŞLI \$ / Adet	DIŞLI \$ / Adet
DN 15	1/2"		
DN 20	3/4"		
DN 25	1"		
DN 32	1 1/4"		
DN 40	1 1/2"		
DN 50	2"		
DN 65	2 1/2"		
DN 80	3"		
DN 100	4"		
DN 125	5"		
DN 150	6"		
DN 200	8"		

FİYAT SORUNUZ

LİFT & ÇALPARA ÇEK VANA

BOYUTLAR	:	DIN 15/150;DIN3202-F1 F4(TS EN 558-1)
BAĞLANTILAR	:	DIN 2533-2545 (EN 1092-2)
ÇALIŞMA SICAKLIĞI	:	DIN 2401'e Göre
GÖVDE	:	GG 25 Pik Döküm
DİSK	:	AISI 420

TİP : BÇV - FL (Pik Döküm)
DN 15 - DN 200



EAC

CE 0036

ISO 9001



LİFT ÇEK VANA

PN 16	FLANŞLI Ölçü	TL / Adet
DN 15	1/2"	675 TL
DN 20	3/4"	758 TL
DN 25	1"	856 TL
DN 32	1 1/4"	1.064 TL
DN 40	1 1/2"	1.283 TL
DN 50	2"	1.684 TL
DN 65	2 1/2"	2.331 TL
DN 80	3"	3.013 TL
DN 100	4"	4.148 TL
DN 125	5"	6.308 TL
DN 150	6"	8.825 TL
DN 200	8"	15.198 TL

ÇALPARA ÇEK VANA

PN 16	FLANŞLI Ölçü	TL / Adet
DN 15	1/2"	
DN 20	3/4"	
DN 25	1"	
DN 32	1 1/4"	
DN 40	1 1/2"	
DN 50	2"	
DN 65	2 1/2"	
DN 80	3"	
DN 100	4"	
DN 125	5"	
DN 150	6"	
DN 200	8"	

FİYAT SORUNUZ

BAĞLANTILAR
ÇALIŞMA SICAKLIĞI
GÖVDE
KLAPE

PN 16; DIN 2533 (EN 1092-2) / PN 40; DIN 2545 (EN 1092-1)
-29° C / +180° C
Pirinç (MS-58) GGG 40 Sfero Döküm AISI 304 Paslanmaz Çelik
AISI 304 Paslanmaz Çelik

TİP : BÇV - D (MS-58) / GGG-40 /
AISI - 304 - DN 15 - DN 250



PIRİNÇ

SFERO

DİSK ÇEK VANA

PN 16
PRİNÇ/SFERO
TL / Adet

Ölçü	TL / Adet
DN 15 1/2"	410 TL
DN 20 3/4"	463 TL
DN 25 1"	568 TL
DN 32 1 1/4"	644 TL
DN 40 1 1/2"	754 TL
DN 50 2"	1.091 TL
DN 65 2 1/2"	1.398 TL
DN 80 3"	1.953 TL
DN 100 4"	2.687 TL
DN 125 5"	4.695 TL
DN 150 6"	5.628 TL
DN 200 8"	7.180 TL
DN 250 10"	13.833 TL

DİSK ÇEK VANA

PN 40
AISI 304
\$ / Adet

Ölçü	\$ / Adet
DN 15 1/2"	
DN 20 3/4"	
DN 25 1"	
DN 32 1 1/4"	
DN 40 1 1/2"	
DN 50 2"	
DN 65 2 1/2"	
DN 80 3"	
DN 100 4"	
DN 125 5"	
DN 150 6"	
DN 200 8"	
DN 250 10"	

FİYAT SORUNUZ

PİSLİK TUTUCULAR

BOYUTLAR

DIN 3202-F1(TS EN 558-1)

BAĞLANTILAR

PN 16; DIN 2533 (EN 1092-2)

PN 40; DIN 2545 (EN 1092-1)

ÇALIŞMA SICAKLIĞI

-10° C/+300° C / -40° C/+400° C

GÖVDE

PN16; GG 25 / PN 25; GGG 40.3 / PN 40; GS C 25 AISI 304

FİLTRE

Paslanmaz Çelik

TİP : BPT

(Pik Döküm / Sfero Döküm Çelik Döküm
DN 15 - DN 300)



PN
16

PİK DÖKÜM

FLANŞLI
Ölçü TL / Adet

DN 15 1/2"	-
DN 20 3/4"	-
DN 25 1"	794 TL
DN 32 1 1/4"	921 TL
DN 40 1 1/2"	1.041 TL
DN 50 2"	1.329 TL
DN 65 2 1/2"	1.850 TL
DN 80 3"	2.459 TL
DN 100 4"	3.340 TL
DN 125 5"	5.374 TL
DN 150 6"	7.440 TL
DN 200 8"	13.030 TL
DN 250 10"	31.553 TL
DN 300 12"	43.326 TL

PN
25

SFERO DÖKÜM

FLANŞLI
Ölçü TL / Adet

DN 15 1/2"	568 TL
DN 20 3/4"	692 TL
DN 25 1"	821 TL
DN 32 1 1/4"	986 TL
DN 40 1 1/2"	1.143 TL
DN 50 2"	1.404 TL
DN 65 2 1/2"	2.163 TL
DN 80 3"	3.096 TL
DN 100 4"	4.091 TL
DN 125 5"	6.288 TL
DN 150 6"	8.940 TL
DN 200 8"	-

PN
40

ÇELİK DÖKÜM

FLANŞLI
Ölçü TL / Adet

DN 15 1/2"	823 TL
DN 20 3/4"	937 TL
DN 25 1"	1.077 TL
DN 32 1 1/4"	1.371 TL
DN 40 1 1/2"	1.579 TL
DN 50 2"	2.227 TL
DN 65 2 1/2"	3.421 TL
DN 80 3"	4.438 TL
DN 100 4"	5.885 TL
DN 125 5"	8.417 TL
DN 150 6"	11.143 TL
DN 200 8"	-



GÖVDE
İÇ AKSAM
BAĞLANTILAR
ÇALIŞMA SICAKLIĞI
△ P

GGG-40.3
Paslanmaz Çelik
DIN 2533 (EN 1092-2)
+250° C
4.5/10/14 Bar

TİP : BST-S / (GGG-40.3)

DN 15 - DN 50
R1/2" - R2"



BST - S

GG G-40.3

	DN	Ölçü	GG G-40.3	
			FLANŞLI TL / Adet	DİŞLİ TL / Adet
	15	1/2"	7.440 TL	6.456 TL
	20	3/4"	7.994 TL	6.945 TL
	25	1"	9.544 TL	7.719 TL
	32	1 1/4"	21.755 TL	18.948 TL
	40	1 1/2"	22.316 TL	19.088 TL
	50	2"	25.966 TL	23.158 TL

TERMODİNAMİK BUHAR KAPANI (KONDENSTOP) PN 0,25/40

GÖVDE
İÇ AKSAM
BAĞLANTILAR

ÇALIŞMA SICAKLIĞI

Dövme Çelik
Paslanmaz Çelik
DIN 2545 (EN 1092-1)
DIN 2999'a standart Boru Dişli (EN 10226-1)
+400° C

TİP : BST-Y / (Dövme Çelik)

DN 15 - DN 25
R1/2" - R1"



BST - Y

KARBON ÇELİK

	DN	Ölçü	KARBON ÇELİK	
			FLANŞLI TL / Adet	DİŞLİ TL / Adet
	15	1/2"	3.457 TL	2.090 TL
	20	3/4"	3.666 TL	2.362 TL
	25	1"	3.934 TL	2.460 TL

BOYUTLAR

DN 15 / 100; DIN 3202 F1 (TS EN 558-1)
DN 125 / 250; DIN 3202 F5

BAĞLANTILAR

PN 16/40; DIN 2533 - 2545 (EN 1092-1 ve 2)
DIN 2999'a standart Boru Dişli (EN 10226-1)
ASME B 16.11

ÇALIŞMA SICAKLIĞI

-10° C/+180° C-30° C/+250° C

SIZDIRMAZLIK ELEMANLARI

Teflon (PTFE)

GÖVDE

PN 16; DN 15-50 GG-25 Pik Döküm
DN 65-250 Karbon Çelik

AISI 304-AISI 316 Paslanmaz Çelik

GÖZETLEME CAMLARI

Özel olarak Sekurit işlemine tabi tutulmuş, ısı ve basınca dayanıklıdır.

TİP : BAG-FL / DI

(Pik Döküm - Karbon Çelik

Paslanmaz Çelik)

DN15 - DN 250

R1/2" - R2



PN	PİK DÖKÜM GG-25			
	16	Ölçü	FLANŞLI TL / Adet	Dişli TL / Adet
DN 15	1/2"	711 TL	684 TL	
DN 20	3/4"	788 TL	765 TL	
DN 25	1"	943 TL	852 TL	
DN 32	1¼"	1.182 TL	1.114 TL	
DN 40	1½"	1.409 TL	1.380 TL	
DN 50	2"	1.712 TL	1.641 TL	
DN 65	2½"	2.746 TL	-	
DN 80	3"	3.541 TL	-	
DN 100	4"	5.531 TL	-	
DN 125	5"	8.400 TL	-	
DN 150	6"	13.035 TL	-	
DN 200	8"	23.295 TL	-	
DN 250	10"	40.168 TL	-	

PN	KARBON ÇELİK			
	25/40	Ölçü	FLANŞLI € / Adet	Dişli € / Adet
DN 15	1/2"	217 €	191 €	
DN 20	3/4"	227 €	203 €	
DN 25	1"	241 €	209 €	
DN 32	1¼"	298 €	261 €	
DN 40	1½"	330 €	289 €	
DN 50	2"	453 €	400 €	
DN 65	2½"	534 €	-	
DN 80	3"	824 €	-	
DN 100	4"	968 €	-	
DN 125	5"	1.586 €	-	
DN 150	6"	1.713 €	-	
DN 200	8"	3.705 €	-	
DN 250	10"	5.081 €	-	

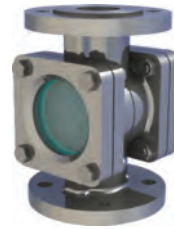
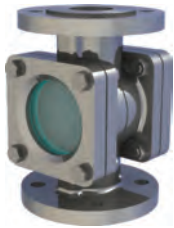

PN	AISI 304 PASLANMAZ ÇELİK			
	16	Ölçü	FLANŞLI \$ / Adet	Dişli \$ / Adet
DN 15	1/2"			
DN 20	3/4"			
DN 25	1"			
DN 32	1¼"			
DN 40	1½"			
DN 50	2"			
DN 65	2½"			
DN 80	3"			
DN 100	4"			
DN 125	5"			
DN 150	6"			
DN 200	8"			

FIYAT SORUNUZ

PN	AISI 316 PASLANMAZ ÇELİK			
	16	Ölçü	FLANŞLI \$ / Adet	Dişli \$ / Adet
DN 15	1/2"			
DN 20	3/4"			
DN 25	1"			
DN 32	1¼"			
DN 40	1½"			
DN 50	2"			
DN 65	2½"			
DN 80	3"			
DN 100	4"			
DN 125	5"			
DN 150	6"			
DN 200	8"			

FIYAT SORUNUZ



BOYUTLAR DIN 3202 F1 (TS EN 558-1)
BAĞLANTILAR DIN 2545 (EN 1092-1)
ÇALIŞMA SICAKLIĞI DIN 2999'a göre standart Boru Dişli (EN 10226-1)
 -29° C / +250° C
SIZDIRMAZLIK ELAMANLARI Metal Metaledir. Boğaz sızdırmazlık:Teflon (PTFE)
GÖVDE Karbon Çelik; AISI 304 Paslanmaz Çelik
VANA İĞNESİ AISI 304 Paslanmaz Çelik

TİP : BİV-FL/DI
 (Karbon Çelik / Paslanmaz Çelik)
 DN 15 - DN 50
 R1/2" - R2



PN 250

KARBON ÇELİK

DN	Ölçü	FLANŞLI	
		TL / Adet	Dişli TL / Adet
DN 10	1/4"	-	539 TL
DN 12	3/8"	-	539 TL
DN 15	1/2"	1.477 TL	568 TL
DN 20	3/4"	1.725 TL	689 TL
DN 25	1"	2.059 TL	871 TL
DN 32	1 1/4"	2.917 TL	1.646 TL
DN 40	1 1/2"	3.736 TL	2.143 TL
DN 50	2"	4.098 TL	2.390 TL

PN 250

AISI 304 PASLANMAZ ÇELİK

DN	Ölçü	FLANŞLI	
		\$ / Adet	Dişli \$ / Adet
DN 10	1/4"		
DN 12	3/8"		
DN 15	1/2"		
DN 20	3/4"		
DN 25	1"		
DN 32	1 1/4"		
DN 40	1 1/2"		
DN 50	2"		

FİYAT SORUNUZ

PN 16 KAUÇUK KOMPANSATÖR

BOYUTLAR TS 10879
BAĞLANTILAR DIN 2533 (EN 1092-2)
ÇALIŞMA SICAKLIĞI +90° C
KULLANIM ALANLARI ÖRNEKLER Isıtma, Havalandırma, Klima, Endüstriyel Sistemler v.b.

TİP : BLK

DN 40 - DN 300



PN 16

DN	Ölçü	FLANŞLI	
		GGG-40.3 TL / Adet	ST-37 TL / Adet
DN 32	1 1/4"	763 TL	1.254 TL
DN 40	1 1/2"	839 TL	1.483 TL
DN 50	2"	1.037 TL	1.919 TL
DN 65	2 1/4"	1.296 TL	2.291 TL
DN 80	3"	1.525 TL	2.717 TL
DN 100	4"	1.830 TL	3.018 TL
DN 125	5"	2.379 TL	3.783 TL
DN 150	6"	2.821 TL	5.049 TL
DN 200	8"	4.041 TL	7.355 TL
DN 250	10"	5.841 TL	10.096 TL
DN 300	12"	8.723 TL	16.937 TL



TİP : BKV-FL/DI
(Paslanmaz Çelik)
DN 15 - DN 250
R1/2" - R4"

Redüksiyon Geçişli / Tam Geçişli



BOYUTLAR
BAĞLANTILAR

ÇALIŞMA SICAKLIĞI
KULLANIM ALANLARI ÖRNEKLER

SIZDIRMAZLIK ELEMANLARI
GÖVDE
KÜRE

TS EN 558-1
DIN 2533- 2545 [EN 1092 - 1 ve 2]
DIN 2999'a standart Boru Dişli [EN 10226 -1]
-30° C / +180° C
Su, Sıcak Su, Buhar, Basıncılı Hava ve Yanıcı olamayan Gazlar vb...
Teflon (PTFE), Viton O-Ring
AISI 304- AISI 316 Paslanmaz Çelik
AISI 304- AISI 316 Paslanmaz Çelik



PN 16	TAM GEÇİŞLİ Ölçü		AISI 304	
	FLAŞLI \$ / Adet	Dişli \$ / Adet	FLAŞLI \$ / Adet	Dişli \$ / Adet
DN 15	1/2"			
DN 20	3/4"			
DN 25	1"			
DN 32	1 1/4"			
DN 40	1 1/2"			
DN 50	2"			
DN 65	2 1/2"			
DN 80	3"			
DN 100	4"			
DN 125	5"			
DN 150	6"			
DN 200	8"			

FIYAT SORUNUZ

Not : PN 40 Sınıfı İçin Fiyat Sorunuz

PN 16	TAM GEÇİŞLİ Ölçü		AISI 316	
	FLAŞLI \$ / Adet	Dişli \$ / Adet	FLAŞLI \$ / Adet	Dişli \$ / Adet
DN 15	1/2"			
DN 20	3/4"			
DN 25	1"			
DN 32	1 1/4"			
DN 40	1 1/2"			
DN 50	2"			
DN 65	2 1/2"			
DN 80	3"			
DN 100	4"			
DN 125	5"			
DN 150	6"			
DN 200	8"			

FIYAT SORUNUZ

BOYUTLAR
BAĞLANTILAR
ÇALIŞMA SICAKLIĞI
GÖVDE
KÜRE
KULLANIM ALANLARI ÖRNEKLER

TS EN 558-1
PN 16; DIN 2532 EN-1092-1
+250° C
Karbon Çelik / AISI 304- AISI 316
1.4021 / 1.4304 / 1.4404
Asfalt, Çikolata, Deterjan V.b.

TİP : BKV-CEK
(Karbon Çelik - Paslanmaz Çelik
DN 15 - DN 150 / Tam Geçişli



PN 16	KARBON ÇELİK		TL / Adet
	Ölçü	TL / Adet	
DN 15	1/2"	1.663 TL	
DN 20	3/4"	1.856 TL	
DN 25	1"	2.101 TL	
DN 32	1 1/4"	2.420 TL	
DN 40	1 1/2"	2.945 TL	
DN 50	2"	3.728 TL	
DN 65	2 1/2"	4.877 TL	
DN 80	3"	6.504 TL	
DN 100	4"	9.234 TL	
DN 125	5"	18.593 TL	
DN 150	6"	45.694 TL	

PN 16	PASLANMAZ ÇELİK		TL / Adet
	Ölçü	TL / Adet	
DN 15	1/2"		
DN 20	3/4"		
DN 25	1"		
DN 32	1 1/4"		
DN 40	1 1/2"		
DN 50	2"		
DN 65	2 1/2"		
DN 80	3"		
DN 100	4"		
DN 125	5"		
DN 150	6"		

FIYAT SORUNUZ



BOYUTLAR

DN 15/100; DIN 3202-F1/TS EN 558-1
DN 125/150; DIN 3202-F5

BAĞLANTILAR

DIN 2533 - 2545 (EN 1092-1ve 2) DIN 2999'a
standart Boru Dişli (EN 10226-1) ASME B 16.11
-30°C / + 180°C

ÇALIŞMA SICAKLIĞI

KULLANIM ALANLARI ÖRNEKLER

SIZDIRMAZLIK ELEMANLARI

GÖVDE

KÜRE

Asfalt, Çikolata, Deterjan v.b.
Teflon (PTFE), Viton O-Ring
ASTM A 216 WCB Hassas Çelik Döküm
AISI 304- Paslanmaz Çelik
1.4021 / 1.4304 / 1.4404

TİP : BKV-CEK

(Karbon Çelik - Paslanmaz Çelik
DN 15 - DN 150 / R1/2" - R4" Tam Geçişli

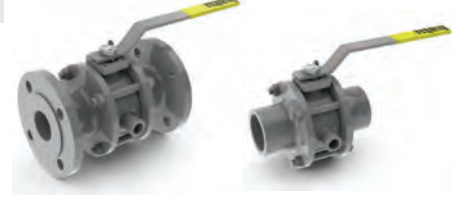

PN 16 KARBON ÇELİK

PN 16	TAM GEÇİŞLİ		FLANŞLI	Dişli
	Ölçü		TL / Adet	TL / Adet
DN 15	1/2"	1.685 TL	1.331 TL	
DN 20	3/4"	1.910 TL	1.474 TL	
DN 25	1"	2.199 TL	1.758 TL	
DN 32	1 1/4"	2.800 TL	2.127 TL	
DN 40	1 1/2"	3.651 TL	2.822 TL	
DN 50	2"	4.560 TL	3.908 TL	
DN 65	2 1/2"	5.921 TL	5.328 TL	
DN 80	3"	8.274 TL	7.430 TL	
DN 100	4"	12.311 TL	11.025 TL	
DN 125	5"	19.717 TL	-	
DN 150	6"	34.089 TL	-	

PN 16 PASLANMAZ ÇELİK AISI 304

PN 16	TAM GEÇİŞLİ		FLANŞLI	Dişli
	Ölçü		\$ / Adet	\$ / Adet
DN 15	1/2"			
DN 20	3/4"			
DN 25	1"			
DN 32	1 1/4"			
DN 40	1 1/2"			
DN 50	2"			
DN 65	2 1/2"			
DN 80	3"			
DN 100	4"			
DN 125	5"			
DN 150	6"			

FIYAT SORUNUZ

3 YOLLU " L -TİPİ" CEKETLİ KÜRESEL VANALAR



BOYUTLAR

DN 15/100; DIN 3202-F1/TS EN 558-1
DN 125/150; DIN 3202-F5

BAĞLANTILAR

DIN 2533 - 2545 (EN 1092-1ve 2)
DIN 2999 Boru Dişli (EN 10226-1)/ASME B 16.11
-29°C / + 180°C

ÇALIŞMA SICAKLIĞI

KULLANIM ALANLARI ÖRNEKLER

SIZDIRMAZLIK ELEMANLARI

GÖVDE

KÜRE

Asfalt, Çikolata, Deterjan v.b.
Teflon (PTFE), Viton O-Ring
ASTM A 216 WCB/AISI 304- Paslanmaz Çelik
1.4021 / 1.4304 / 1.4404

TİP : BKV-CEK

(Karbon Çelik - Paslanmaz Çelik)

D15 - DN 200

R1/2" - R4"

Redüksiyon Geçişli / Tam Geçişli



PN 16 KARBON ÇELİK

PN 16	TAM GEÇİŞLİ		FLANŞLI	Dişli
	Ölçü		TL / Adet	TL / Adet
DN 15	1/2"	3.029 TL	2.190 TL	
DN 20	3/4"	3.412 TL	2.506 TL	
DN 25	1"	3.921 TL	2.904 TL	
DN 32	1 1/4"	5.159 TL	3.663 TL	
DN 40	1 1/2"	6.854 TL	4.864 TL	
DN 50	2"	8.538 TL	6.730 TL	
DN 65	2 1/2"	11.102 TL	9.167 TL	
DN 80	3"	15.516 TL	12.783 TL	
DN 100	4"	23.094 TL	18.701 TL	
DN 125	5"	36.992 TL	-	
DN 150	6"	63.949 TL	-	

PN 16 PASLANMAZ ÇELİK AISI 304

PN 16	TAM GEÇİŞLİ		FLANŞLI	Dişli
	Ölçü		\$ / Adet	\$ / Adet
DN 15	1/2"			
DN 20	3/4"			
DN 25	1"			
DN 32	1 1/4"			
DN 40	1 1/2"			
DN 50	2"			
DN 65	2 1/2"			
DN 80	3"			
DN 100	4"			
DN 125	5"			
DN 150	6"			

FIYAT SORUNUZ

BOYUTLAR

DN 15/100; DN 3202-F1/TS EN 558-1
DN 125/200; DN 3202 - F5

BAĞLANTILAR

DIN 2533 - 2545 (EN 1092-1ve 2)
DIN 2999'a standart Boru Dişli (EN 10226-1)
ASME B 16.11

ÇALIŞMA SICAKLIĞI

-29° C / +180° C

KULLANIM ALANLARI ÖRNEKLER

Su, Sıcak Su, Buhar, Basıncılı Hava,
Fuel-Oil, Yanıcı Olmayan Gazlar.

SIZDIRMAZLIK ELEMANLARI

Teflon (PTFE), Viton O-Ring
ASTM A 216 WCB Hassas Çelik Döküm / Karbon Çelik
1.4021 / 1.4304 / 1.4404

GÖVDE
KÜRE

TİP : BKV-3Y-L
(Karbon Çelik)

DN 15 - DN 200
R1/2" - R4"



PN 16	KARBON ÇELİK			
	TAM GEÇİŞLİ Ölçü	FLAŞLI TL / Adet	Dişli TL / Adet	
DN 15	1/2"	2.233 TL	1.688 TL	
DN 20	3/4"	2.513 TL	1.931 TL	
DN 25	1"	2.889 TL	2.233 TL	
DN 32	1 1/4"	3.854 TL	2.830 TL	
DN 40	1 1/2"	5.033 TL	3.736 TL	
DN 50	2"	6.271 TL	5.177 TL	
DN 65	2 1/2"	8.150 TL	7.055 TL	
DN 80	3"	11.392 TL	9.831 TL	
DN 100	4"	16.957 TL	14.584 TL	
DN 125	5"	27.169 TL	-	
DN 150	6"	46.964 TL	-	

PN 40	KARBON ÇELİK			
	TAM GEÇİŞLİ Ölçü	FLAŞLI TL / Adet	Dişli TL / Adet	
DN 15	1/2"	2.542 TL	2.027 TL	
DN 20	3/4"	2.896 TL	2.314 TL	
DN 25	1"	3.309 TL	2.668 TL	
DN 32	1 1/4"	4.429 TL	3.397 TL	
DN 40	1 1/2"	5.778 TL	4.481 TL	
DN 50	2"	7.225 TL	6.208 TL	
DN 65	2 1/2"	9.386 TL	8.461 TL	
DN 80	3"	13.101 TL	11.787 TL	
DN 100	4"	19.499 TL	17.493 TL	
DN 125	5"	31.230 TL	-	
DN 150	6"	54.006 TL	-	



PN 16	AISI 304			
	TAM GEÇİŞLİ Ölçü	FLAŞLI \$/ Adet	Dişli \$/ Adet	
DN 15	1/2"			
DN 20	3/4"			
DN 25	1"			
DN 32	1 1/4"			
DN 40	1 1/2"			
DN 50	2"			
DN 65	2 1/2"			
DN 80	3"			
DN 100	4"			
DN 125	5"			
DN 150	6"			
DN 200	8"			
DN 250	10"			
DN 300	12"			

**FIYAT
SORUNUZ**

PN 16	AISI 316			
	TAM GEÇİŞLİ Ölçü	FLAŞLI \$/ Adet	Dişli \$/ Adet	
DN 15	1/2"			
DN 20	3/4"			
DN 25	1"			
DN 32	1 1/4"			
DN 40	1 1/2"			
DN 50	2"			
DN 65	2 1/2"			
DN 80	3"			
DN 100	4"			
DN 125	5"			
DN 150	6"			
DN 200	8"			
DN 250	10"			
DN 300	12"			

**FIYAT
SORUNUZ**



**BOYUTLAR
BAĞLANTILAR**

DN 15/100; DN 3202-F1/TS EN 558-1 DN 125/200; DN 3202 - F5
DIN 2533 - 2545 [EN 1092-1ve 2]
DIN 2999'a standart Boru Dişli [EN 10226-1] ASME B 16.11

ÇALIŞMA SICAKLIĞI

-29° C / +180° C

KULLANIM ALANLARI ÖRNEKLER

Su, Sıcak Su, Buhar, Basıncılı Hava,
Fuel-Öil, Yanıcı Olmayan Gazlar.

SIZDIRMAZLIK ELEMANLARI

Teflon (PTFE), Viton O-Ring

GÖVDE

ASTM A 216 WCB Hassas Çelik Döküm / Karbon Çelik
1.4021 / 1.4304 / 1.4404

KÜRE

TİP : BKV -3Y-T
(Karbon Çelik - Paslanmaz Çelik)

D15 - DN 150
R1/2" - R4"
Tam Geçişli



PN 16	KARBON ÇELİK			
	TAM GEÇİŞLİ Ölçü	FLANŞLI TL / Adet	Dişli TL / Adet	
DN 15	1/2"	3.375 TL	2.545 TL	
DN 20	3/4"	3.817 TL	2.899 TL	
DN 25	1"	4.377 TL	3.360 TL	
DN 32	1 1/4"	5.844 TL	4.276 TL	
DN 40	1 1/2"	7.620 TL	5.637 TL	
DN 50	2"	9.520 TL	7.804 TL	
DN 65	2 1/2"	12.352 TL	10.641 TL	
DN 80	3"	17.267 TL	15.852 TL	
DN 100	4"	25.707 TL	23.516 TL	
DN 125	5"	42.798 TL	-	
DN 150	6"	73.145 TL	-	

PN 40	KARBON ÇELİK			
	TAM GEÇİŞLİ Ölçü	FLANŞLI TL / Adet	Dişli TL / Adet	
DN 15	1/2"	3.987 TL	3.137 TL	
DN 20	3/4"	4.517 TL	3.576 TL	
DN 25	1"	5.173 TL	4.145 TL	
DN 32	1 1/4"	6.905 TL	5.467 TL	
DN 40	1 1/2"	9.013 TL	6.967 TL	
DN 50	2"	11.151 TL	9.639 TL	
DN 65	2 1/2"	14.633 TL	13.147 TL	
DN 80	3"	20.438 TL	19.013 TL	
DN 100	4"	30.432 TL	28.210 TL	
DN 125	5"	50.573 TL	-	
DN 150	6"	87.064 TL	-	



PN 16	AISI 304			
	TAM GEÇİŞLİ Ölçü	FLANŞLI \$/ Adet	Dişli \$/ Adet	
DN 15	1/2"			
DN 20	3/4"			
DN 25	1"			
DN 32	1 1/4"			
DN 40	1 1/2"			
DN 50	2"			
DN 65	2 1/2"			
DN 80	3"			
DN 100	4"			
DN 125	5"			
DN 150	6"			

**FIYAT
SORUNUZ**

PN 16	AISI 316			
	TAM GEÇİŞLİ Ölçü	FLANŞLI \$/ Adet	Dişli \$/ Adet	
DN 15	1/2"			
DN 20	3/4"			
DN 25	1"			
DN 32	1 1/4"			
DN 40	1 1/2"			
DN 50	2"			
DN 65	2 1/2"			
DN 80	3"			
DN 100	4"			
DN 125	5"			
DN 150	6"			

**FIYAT
SORUNUZ**

BOYUTLAR
BAĞLANTILAR
ÇALIŞMA SICAKLIĞI
SIZDIRMAZLIK ELEMANLARI
GÖVDE
KÜRE

DN 15/150 - BS 6755 (ISO 10497)
 DN 2545 - 2635 (EN 1092-1)
 -29° C / + 250° C
 Teflon (PTFE), Burgman,Viton O-Ring
 ASTM A 105 Dövme Çelik
 AISI 304 - AISI 316 Paslanmaz Çelik
 1.4086/1.4301/1.4401

TİP : BBTKV-FS
 (Karbon Çelik - Paslanmaz Çelik)

DN 15 - DN 150
R1/2" - R4"



PN 40	TEK ETKİLİ KARBON ÇELİK		
	FLANŞLI Ölçü	TAM. GEÇ. € / Adet	
DN 15	1/2"	205 €	
DN 20	3/4"	241 €	
DN 25	1"	252 €	
DN 32	1¼"	346 €	
DN 40	1½"	379 €	
DN 50	2"	531 €	
DN 65	2½"	585 €	
DN 80	3"	1.027 €	
DN 100	4"	1.690 €	
DN 125	5"	3.479 €	
DN 150	6"	7.123 €	

PN 40	ÇİFT ETKİLİ KARBON ÇELİK		
	FLANŞLI Ölçü	TAM. GEÇ. € / Adet	
DN 15	1/2"	188 €	
DN 20	3/4"	238 €	
DN 25	1"	249 €	
DN 32	1¼"	266 €	
DN 40	1½"	355 €	
DN 50	2"	397 €	
DN 65	2½"	538 €	
DN 80	3"	680 €	
DN 100	4"	1.005 €	
DN 125	5"	1.975 €	
DN 150	6"	4.188 €	



PN 40	TEK ETKİLİ PASLANMAZ ÇELİK		
	FLANŞLI Ölçü	AISI 304 € / Adet	AISI 316 € / Adet
DN 15	1/2"		
DN 20	3/4"		
DN 25	1"		
DN 32	1¼"		
DN 40	1½"		
DN 50	2"		
DN 65	2½"		
DN 80	3"		
DN 100	4"		
DN 125	5"		
DN 150	6"		

**FİYAT
SORUNUZ**

PN 40	ÇİFT ETKİLİ PASLANMAZ ÇELİK		
	FLANŞLI Ölçü	AISI 304 € / Adet	AISI 316 € / Adet
DN 15	1/2"		
DN 20	3/4"		
DN 25	1"		
DN 32	1¼"		
DN 40	1½"		
DN 50	2"		
DN 65	2½"		
DN 80	3"		
DN 100	4"		
DN 125	5"		
DN 150	6"		

**FİYAT
SORUNUZ**



BOYUTLAR

DN 15/100; DIN 3202-F1/ TS EN 558-1
DN 125 / 150; DIN 3202-F5

BAĞLANTILAR

DIN 2533 - 2545 (EN 1092-1 ve 2)
DIN 2999'a standart Boru Dişli (EN 10226-1)
ASME B 16.11

ÇALIŞMA SICAKLIĞI

-29° C / + 180° C

SIZDIRMAZLIK ELEMANLARI

Teflon (PTFE), Viton O-Ring

GÖVDE

GG 25 Pik Döküm / GGG 40.3 Sfero Döküm
ASTM A 216 WCB Hassas Çelik Döküm

AISI 304/316 Paslanmaz Çelik

1.4086/1.4301/1.4401

TİP : BKV

(Pik Döküm - Sfero Döküm)
Karbon Çelik / Paslanmaz Çelik
DN 15 - DN 150
R1/2" - R4"



CE 0036

ISO 9001



PN 16	(TAM GEÇİŞLİ) PİK DÖKÜM			
	Ölçü	FLANŞLI € / Adet	DİŞLİ € / Adet	
DN 15	1/2"	177 €	-	
DN 20	3/4"	215 €	-	
DN 25	1"	228 €	-	
DN 32	1 1/4"	320 €	-	
DN 40	1 1/2"	337 €	-	
DN 50	2"	484 €	-	
DN 65	2 1/2"	521 €	-	
DN 80	3"	897 €	-	
DN 100	4"	1.276 €	-	
DN 125	5"	2.166 €	-	
DN 150	6"	4.085 €	-	

PN 25/40	(TAM GEÇİŞLİ) SFERO DÖKÜM			
	Ölçü	FLANŞLI € / Adet	DİŞLİ € / Adet	
DN 15	1/2"	186 €	173 €	
DN 20	3/4"	225 €	211 €	
DN 25	1"	243 €	220 €	
DN 32	1 1/4"	337 €	314 €	
DN 40	1 1/2"	364 €	327 €	
DN 50	2"	521 €	462 €	
DN 65	2 1/2"	573 €	506 €	
DN 80	3"	967 €	906 €	
DN 100	4"	1.582 €	1.537 €	
DN 125	5"	3.058 €	-	
DN 150	6"	5.423 €	-	

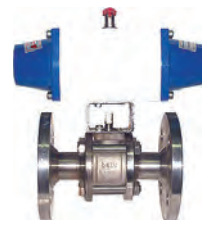

PN 40	(TAM GEÇİŞLİ) KARBON ÇELİK			
	Ölçü	FLANŞLI € / Adet	DİŞLİ € / Adet	
DN 15	1/2"	220 €	198 €	
DN 20	3/4"	260 €	236 €	
DN 25	1"	273 €	246 €	
DN 32	1 1/4"	385 €	343 €	
DN 40	1 1/2"	427 €	375 €	
DN 50	2"	592 €	541 €	
DN 65	2 1/2"	663 €	609 €	
DN 80	3"	1.085 €	1.009 €	
DN 100	4"	1.802 €	1.687 €	
DN 125	5"	3.394 €	-	
DN 150	6"	6.158 €	-	

PN 16	(TAM GEÇİŞLİ) PASL. ÇELİK AISI 304			
	Ölçü	FLANŞLI € / Adet	DİŞLİ € / Adet	
DN 15	1/2"			
DN 20	3/4"			
DN 25	1"			
DN 32	1 1/4"			
DN 40	1 1/2"			
DN 50	2"			
DN 65	2 1/2"			
DN 80	3"			
DN 100	4"			
DN 125	5"			
DN 150	6"			

**FİYAT
SORUNUZ**

**BOYUTLAR
BAĞLANTILAR**

 DN 15/100; DIN 3202-F1/TS EN 558-1 DN 125 / 200; DIN 3202-F5
 DIN 2533 - 2545 (EN 1092-1 ve 2) DIN 2999'a standart Boru Dişli (EN 10226-1)
 ASME B 16.11

**ÇALIŞMA SICAKLIĞI
SIZDIRMAZLIK ELEMANRI
GÖVDE**

 -29° C / + 180o C
 Teflon (PTFE), Viton O-Ring
 GG-25 Pik GGG 40.3 Sfero Döküm ASTM A 216 WCB Hassas Çelik Döküm

KÜRE

 AISI 304/316 Paslanmaz Çelik
 1.4086/1.4301/1.4401

TİP : BKV

 (Pik Döküm - Sfero Döküm
 Karbon Çelik - Paslanmaz Çelik)

DN 15 - DN 200
R1/2" - R4"

**PN
16**
(TAM GEÇİŞLİ) PİK DÖKÜM

DN	Ölçü	FLANŞLI		DIŞLI	
		Ölçü	€ / Adet	Ölçü	€ / Adet
DN 15	1/2"	160 €	-	-	-
DN 20	3/4"	212 €	-	-	-
DN 25	1"	225 €	-	-	-
DN 32	1¼"	240 €	-	-	-
DN 40	1½"	313 €	-	-	-
DN 50	2"	350 €	-	-	-
DN 65	2½"	474 €	-	-	-
DN 80	3"	551 €	-	-	-
DN 100	4"	803 €	-	-	-
DN 125	5"	1.368 €	-	-	-
DN 150	6"	2.228 €	-	-	-
DN 200	8"	4.545 €	-	-	-

**PN
25**
(TAM GEÇİŞLİ) SFERO DÖKÜM

DN	Ölçü	FLANŞLI		DIŞLI	
		Ölçü	€ / Adet	Ölçü	€ / Adet
DN 15	1/2"	169 €	156 €	-	-
DN 20	3/4"	222 €	208 €	-	-
DN 25	1"	240 €	217 €	-	-
DN 32	1¼"	257 €	234 €	-	-
DN 40	1½"	339 €	302 €	-	-
DN 50	2"	387 €	329 €	-	-
DN 65	2½"	526 €	459 €	-	-
DN 80	3"	621 €	560 €	-	-
DN 100	4"	897 €	852 €	-	-
DN 125	5"	1.553 €	-	-	-
DN 150	6"	2.492 €	-	-	-
DN 200	8"	4.938 €	-	-	-

**PN
40**
(TAM GEÇİŞLİ) KARBON ÇELİK

DN	Ölçü	FLANŞLI		DIŞLI	
		Ölçü	€ / Adet	Ölçü	€ / Adet
DN 15	1/2"	202 €	180 €	-	-
DN 20	3/4"	257 €	233 €	-	-
DN 25	1"	270 €	243 €	-	-
DN 32	1¼"	305 €	263 €	-	-
DN 40	1½"	403 €	350 €	-	-
DN 50	2"	458 €	407 €	-	-
DN 65	2½"	617 €	563 €	-	-
DN 80	3"	739 €	663 €	-	-
DN 100	4"	1.117 €	1.002 €	-	-
DN 125	5"	1.889 €	-	-	-
DN 150	6"	3.226 €	-	-	-
DN 200	8"	6.123 €	-	-	-

**PN
16**
(TAM GEÇİŞLİ) PASL. ÇELİK AISI 304

DN	Ölçü	FLANŞLI		DIŞLI	
		Ölçü	€ / Adet	Ölçü	€ / Adet
DN 15	1/2"	-	-	-	-
DN 20	3/4"	-	-	-	-
DN 25	1"	-	-	-	-
DN 32	1¼"	-	-	-	-
DN 40	1½"	-	-	-	-
DN 50	2"	-	-	-	-
DN 65	2½"	-	-	-	-
DN 80	3"	-	-	-	-
DN 100	4"	-	-	-	-
DN 125	5"	-	-	-	-
DN 150	6"	-	-	-	-
DN 200	8"	-	-	-	-

**FIYAT
SORUNUZ**



ÖLÇÜLER

YEDEK PARÇALAR		15 1/2"	20 3/4"	25 1"	32 1 1/4"	40 1 1/2"	50 2"	65 2 1/2"	80 3"	100 4"	125 5"	150 6"	200 8"
KÜRESEL VANALAR	KÜRE (CrNi AISI 304)				FİYAT SORUNUZ								
	KÜRE HAREKET MİLİ (CrNi AISI 304)				FİYAT SORUNUZ								
	KÜRE CONTASI (TEFLON)TK.	82 TL	82 TL	104 TL	121 TL	137 TL	225 TL	264 TL	423 TL	511 TL	1.099 TL	1.231 TL	2.248 TL
	GÖVDE CONTASI (TEFLON)TK.	60 TL	60 TL	93 TL	104 TL	137 TL	137 TL	192 TL	209 TL	253 TL	528 TL	792 TL	1.731 TL
	KÜR. HAR. MİLİ CONTASI (TEFLON)TK.	49 TL	49 TL	49 TL	49 TL	66 TL	66 TL	93 TL	93 TL	126 TL	126 TL	286 TL	357 TL
	BASKI TAPASI PİRİNÇ-PAS. ÇEL.)	66 TL	66 TL	66 TL	66 TL	126 TL	126 TL	159 TL	159 TL	319 TL	319 TL	374 TL	489 TL
	HAREKET KOLU (KARBON ÇELİK)	104 TL	104 TL	104 TL	104 TL	121 TL	121 TL	198 TL	198 TL	330 TL	330 TL	533 TL	-
GLOB VANALAR	KLAPE (Disk)	137 TL	137 TL	203 TL	209 TL	313 TL	385 TL	462 TL	555 TL	995 TL	1.171 TL	1.358 TL	2.089 TL
	HAREKET MİLİ (Paslanmaz Çelik)				FİYAT SORUNUZ								
	MİL RİNG TAKIMI (Grafit)	59 TL	59 TL	72 TL	118 TL	163 TL	196 TL	248 TL	268 TL	353 TL	392 TL	490 TL	522 TL
	SALMASTRA BASKI	39 TL	39 TL	52 TL	52 TL	91 TL	91 TL	124 TL	137 TL	268 TL	313 TL	313 TL	444 TL
	VOLAN	144 TL	144 TL	157 TL	157 TL	189 TL	202 TL	287 TL	353 TL	398 TL	490 TL	562 TL	921 TL
	KAPAK CONTASI	27 TL	27 TL	33 TL	33 TL	43 TL	50 TL	64 TL	71 TL	116 TL	130 TL	150 TL	184 TL
	ÇIVATA (T Başlı)	39 TL	39 TL	46 TL	46 TL	72 TL	72 TL	72 TL	91 TL	176 TL	202 TL	202 TL	353 TL
ÇEK VANALAR	KÜRE (CrNi AISI 304)				FİYAT SORUNUZ								
	KÜRE CONTASI (PTFE)	64 TL	64 TL	80 TL	96 TL	136 TL	176 TL	192 TL	208 TL	239 TL	535 TL	798 TL	-
	GÖVDE CONTASI (PTFE)	50 TL	50 TL	58 TL	64 TL	80 TL	96 TL	104 TL	120 TL	176 TL	319 TL	471 TL	-
	BASKI YAYI (CrNi)	50 TL	50 TL	50 TL	50 TL	58 TL	58 TL	64 TL	72 TL	112 TL	184 TL	223 TL	-
PİSLİK TUTUCULAR	FİLTRE PN 16 (CrNi)				FİYAT SORUNUZ								
	FİLTRE PN 25/40 (CrNi)				FİYAT SORUNUZ								
	FİLTRE TAPASI (K.Ç.)	58 TL	58 TL	78 TL	112 TL	128 TL	192 TL	-	-	-	-	-	-
AKIŞ GÖSTERGESİ	GÖZETLEME CAMI (Sodalime)	176 TL	176 TL	184 TL	200 TL	200 TL	287 TL	367 TL	367 TL	726 TL	726 TL	832 TL	1.321 TL
	SIZDIRMAZLIK CONTASI (PTFE)	54 TL	54 TL	76 TL	76 TL	100 TL	124 TL	183 TL	183 TL	293 TL	293 TL	532 TL	563 TL

NOT : (1) TAM GEÇİŞLİ KÜRESEL VANA YEDEK PARÇA FİYATLARI İÇİN BİR ÜST ÇAPA BAKINIZ
(2) FİRMAMIZ HER AN FİYAT DEĞİŞTİRME HAKKINA SAHİPTİR.
(3) FİYATLARIMIZA KDV. DAHİL DEĞİLDİR.



(*) Sahip olduğumuz tüm sertifikalara sitemizde bulunan

sertifikalar sayfasından ulaşabilirsiniz.

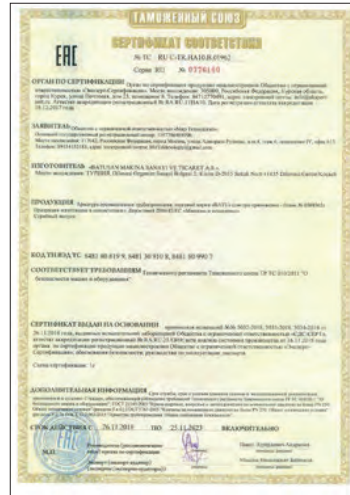

(*) Sahip olduğumuz tüm sertifikalara sitemizde bulunan sertifikalar sayfasından ulaşabilirsiniz.



6D 0995



ISO 9001



CE 0036



FIRE SAFE



ATEX

EAC
EAC



TS 9809



TS EN 331



TS 3148



TS 11494



TS EN 16767

 **batusan**[®]
MAKİNA SANAYİ VE TİCARET A.Ş.

FABRİKA & MERKEZ OFİS

Dilovası Org. San. Bölgesi 2.Kısım D-2015 Sok. No : 6
Dilovası-Gebze / KOCAELİ TÜRKİYE

Tel: (0262) 754 48-49 / 754 99 31-32 Faks: (0262) 754 51 88 - 754 99 33

İSTANBUL OFİS

Talatpaşa Mah. Yaşarlı Cad. No:56
Okmeydanı / İSTANBUL / TÜRKİYE

Tel: (0212) 222 10 51-52 Fax: (0212) 220 03 30 / 222 53 31

İÇ ANADOLU BÖLGE TEMSİLCİLİĞİ

Gsm : 0 544 885 44 64

E-mail: batuanankara@batusan.com.tr

EGE VE AKDENİZ BÖLGE TEMSİLCİLİĞİ

Gsm : 544 885 44 64

E-mail: yalcinarslan@batusan.com

BURSA BÖLGE TEMSİLCİLİĞİ

Gsm : 0 544 885 44 64

E-mail: batubursa@batusan.com

ADANA BÖLGE TEMSİLCİLİĞİ

Gsm : 0 543 133 20 17

E-mail: batuadana@batusan.com.tr

TRAKYA BÖLGE TEMSİLCİLİĞİ

Gsm : 0 544 885 44 64

E-mail: batutrakya@batusan.com.tr



www.batusan.com info@batusan.com.tr